

STUDIO ASSOCIATO DI ARCHITETTURA

Dott. Arch. FRANCO ARINGHIERI – Dott. Arch. ANTONELLA BINI

Dott. Arch. ANTONIO CATARSI

Proprietà Sig. : **STIZZA NAZARENO e GALLI CATERINA**

Via della Fila, 56 - Capannoli

Proponente : **GOLF Immobiliare s.r.l.**

Via Saffi, 15 - Pontedera

Oggetto: **PIANO DI LOTTIZZAZIONE COMMERCIALE E PRODUTTIVA POSTA IN CAPANNOLI (PI) VIA PROV.LE DI SANTO PIETRO BELVEDERE. Scheda norma AUP 2.2**

TAV. 8 **PARTICOLARI IMPIANTO ELETTRICO E DI ILLUMINAZIONE**

bis

scala: **1:10 PONSACCO**

data **ottobre 2023**

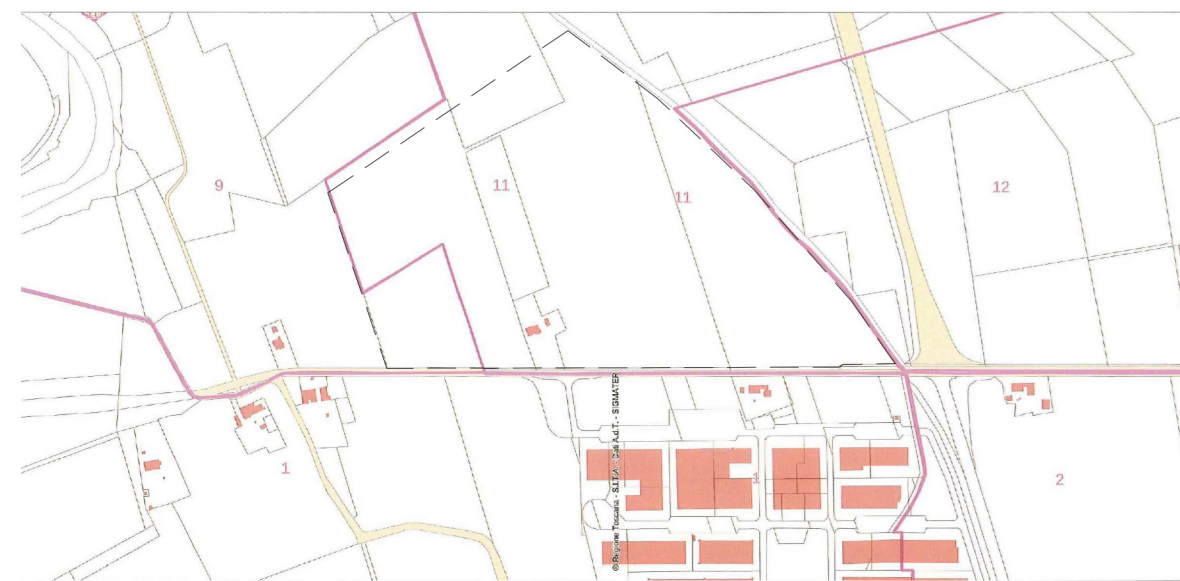

INQUADRAMENTO ZONA INTERVENTO Scala 1:10000

