

OGGETTO : Lottizzazione Residenziale AUP I.6 " Via dei Mille"
Comune di Capannoli

PROPRIETA' : RECCE ROCCO - RECCE ROBERTO - PERNA MARIANNA -
MARINARI FABIO - SBROCCHI SAURO - LUCIANI LUCIANA

PROGETTISTI : Dott. Arch. Alfredo Signorini
DIR. LAVORI : Per. Ed. Silvano Bagagli

TAVOLA 6 : Stato di Progetto : Planivolumetrico Tecnico

SCALA : 1:200

DATA : Maggio 2014

Timbri e Firme

Spazio riservato all'Ufficio

Studio MB & Partners
vicolo Botteghino n.9/3, Capannoli (PI), Italy
c.f. e p.iva: 00452480501 tel. 0587/609362 e-mail studiomb@studiomb.net fax 0587/609940

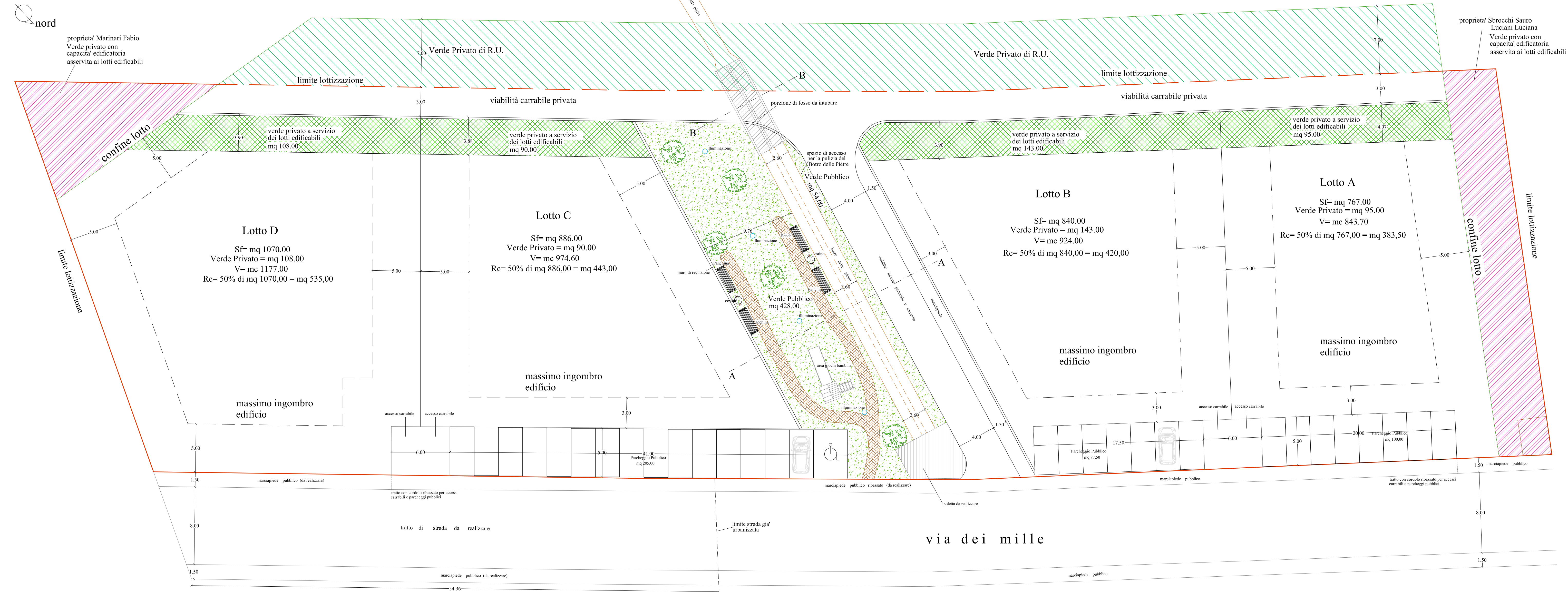

Riepilogo Superfici Territoriali e Superfici Fondiarie/Volumi

Proprieta'	Sup. Territoriale	Sup. Fondiaria	Volume
Rece Rocco Rece Roberto Perna Marianna	mq 5611.00	mq 3366.00	mc 3703.00
Marinari Fabio	mq 133.00	mq 80.00	mc 88.00
Sbrocchi Sauro Luciani Luciana	mq 195.00	mq 117.00	mc 129.00
Totale	mq 5939.00	mq 3563.00	mc 3920.00

Riepilogo Superfici/Volumi Lotti

	Sup. Fondiaria	Verde Privato	Volume	Rapporto di Copertura Rc (50%)
Lotto A	mq 767.00	mq 95.00	mc 844.00	mq 383,50
Lotto B	mq 840.00	mq 143.00	mc 924.00	mq 420.00
Lotto C	mq 886.00	mq 90.00	mc 975.00	mq 443.00
Lotto D	mq 1070.00	mq 108.00	mc 1177.00	mq 535.00
Totale	mq 3563,00	mq 436,00	mc 3920,00	mq 1781,50

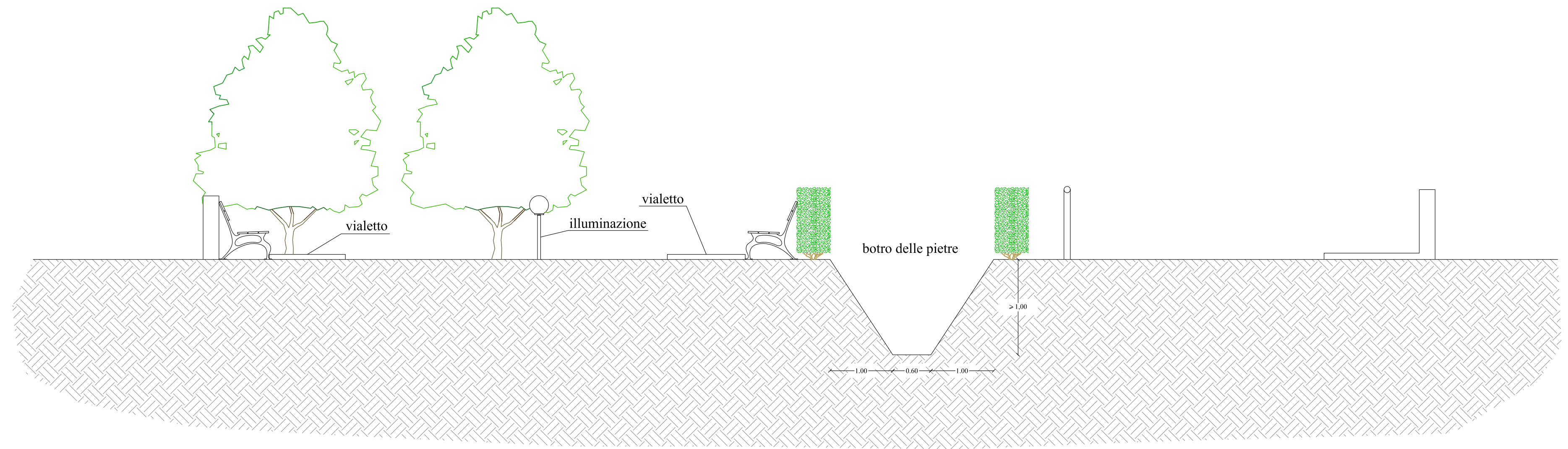

SEZIONE A - A (VERDE PUBBLICO)
scala 1:50

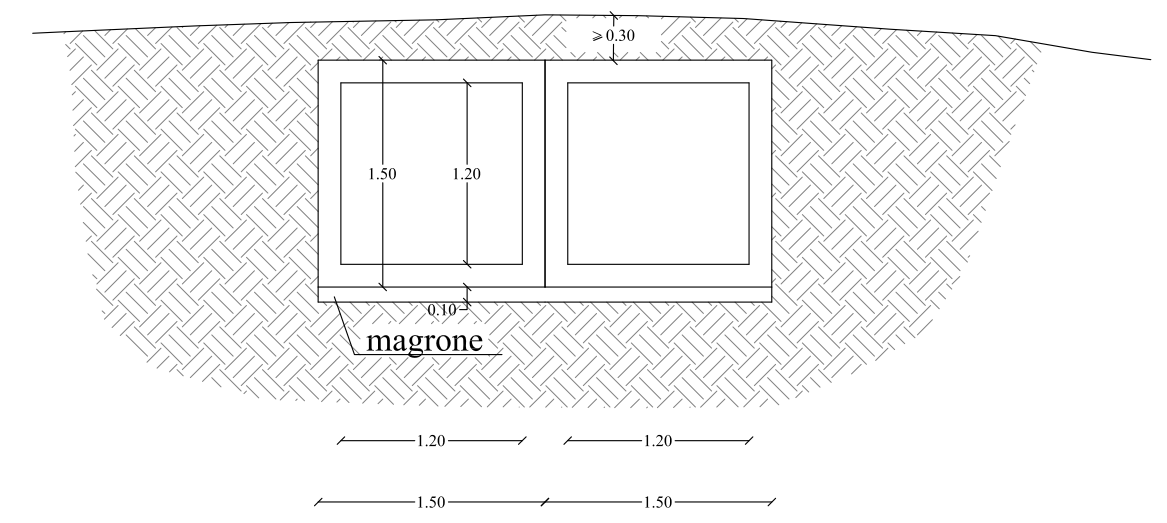

SEZIONE B - B (SCATOLARI CARRABILI)
scala 1:50